

Presidente: Sigi. Michele de Pascale	Consiglieri con delega artistica: Sordani, Sigi. e Maria Luisa Marini
Direttore responsabile del Settore Ing. Paolo Nobile	Responsabile dell'U.O. Arch. Giovanna Garzanti
RESPONSABILE UNICO DEL PROCESSIONE:	Firma: Firmato digitalmente
PROGETTISTA COORDINATORE:	Ing. Marco Corai
COORD. SICUREZZA PROIEZIONE:	Firmato
PROGETTISTA OPERE STRUTTURALI:	Firmato
PROGETTISTA OPERE ELETTRICHE:	Studio Techna di Ing. Fulvio Ceccati (Art. 115/08/027b) Ing. Simone Piva, Cesare Piva
PROGETTISTA OPERE MECCANICHE:	Firmato
PROGETTISTA OPERE MURARIE:	Ing. Marco Corai, Geom. Antonio Marchi
COLLABORATORI ALLA PROIEZIONE:	Firmato
ELABORAZIONE GRAFICA:	Ing. Andrea Beati, Ing. Tiziana Maggi Geom. Alessandra Ballestrin, Geom. Franco Tocco Geom. Franco Tocco, Geom. Sara Vergallo

TITOLO ELABORATO:
**STRALCIO PIANTA, PROSETTI, SEZIONI E
PARTICOLARI COSTRUTTIVI
NUOVO ARCHIVIO PIANO SEMINTRERATO/TERRA**

Numero scala:	Proiezione:	Titolo:	Scala:	Forma file:	Formato:
0	0	12/06/2019	1:100 1:20	TAV_06_ARCHIVIO_P1.dwg	

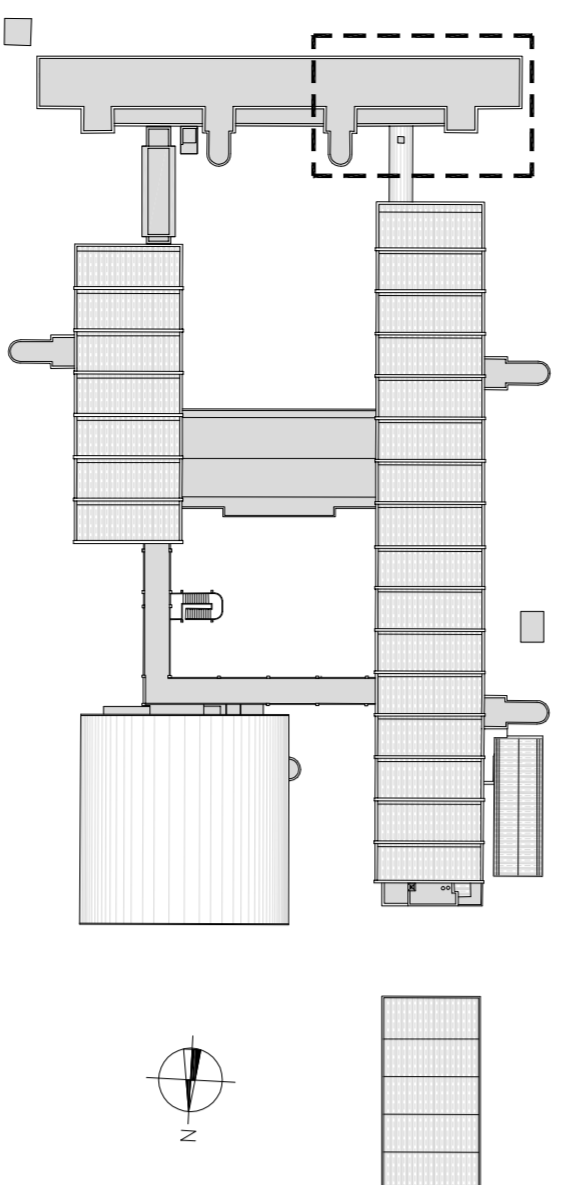

PIANTA DI RIFERIMENTO SCALA 1:1000

STRALCIO PIANO TERRA

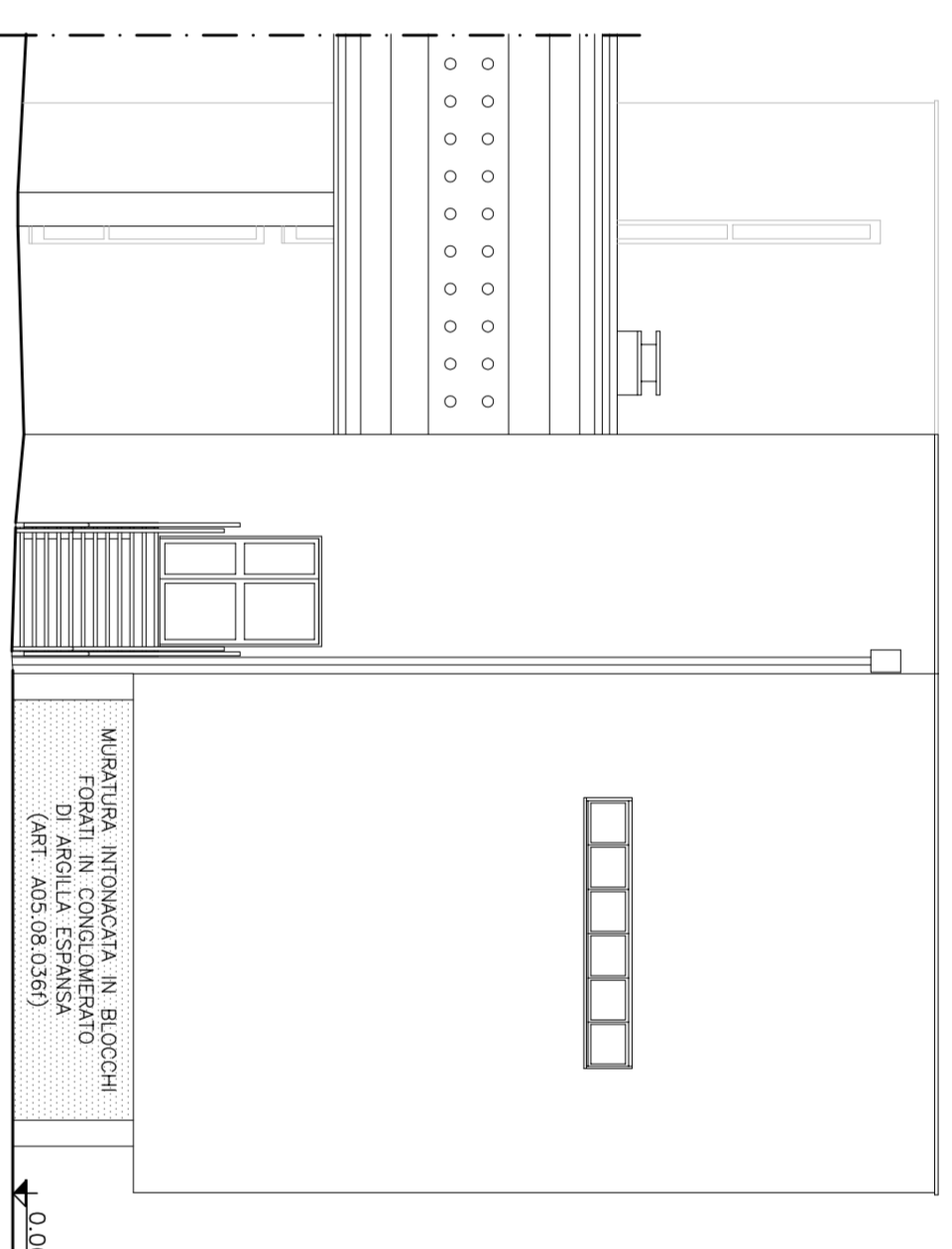
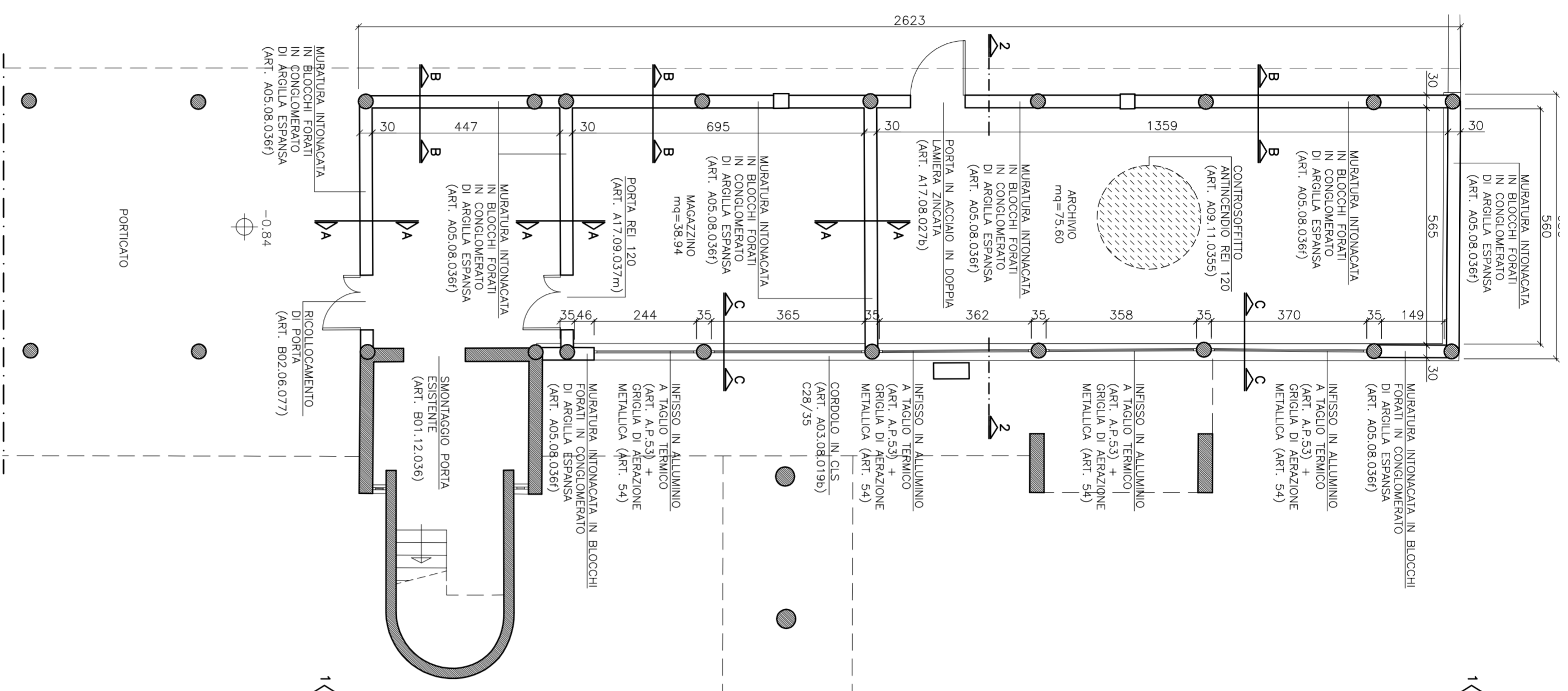

STRALCIO PROSPETTO OVEST

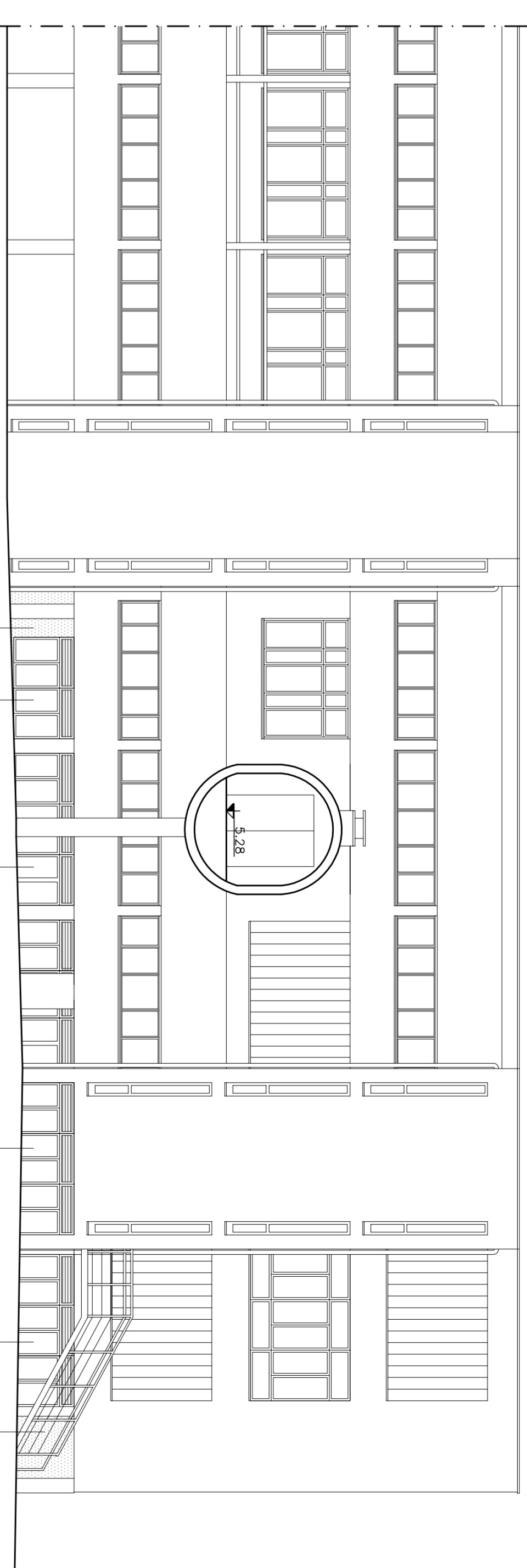

STRALCIO SEZIONE 1-1

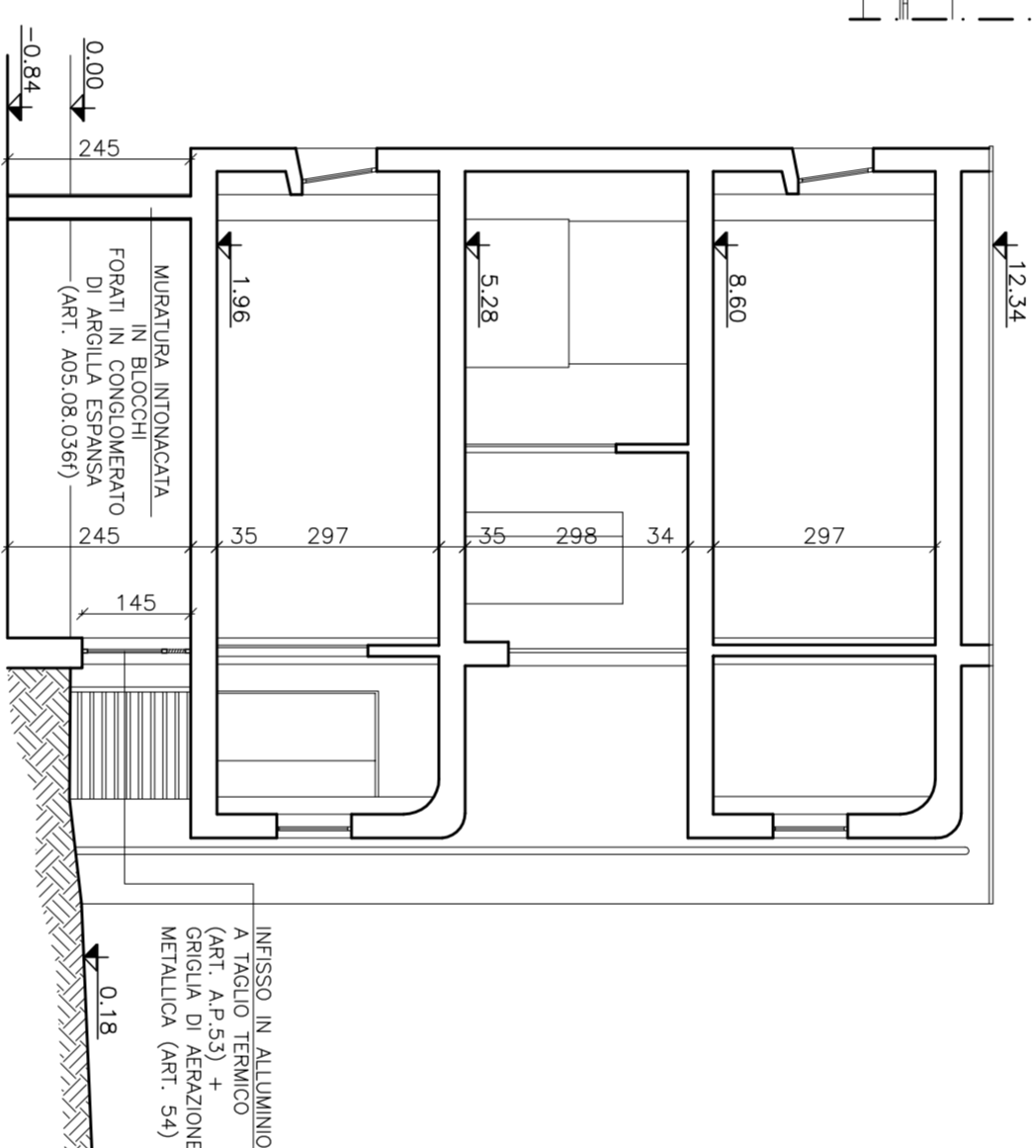

STRALCIO SEZIONE 2-2

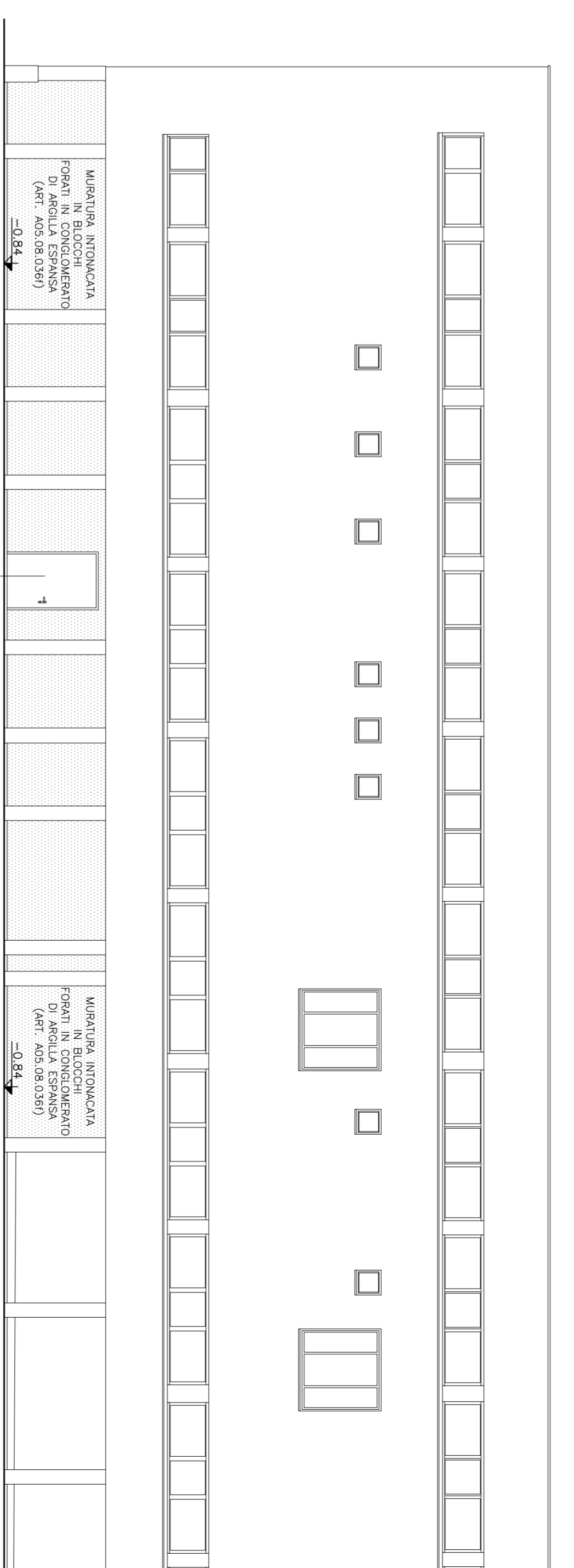

STRALCIO PROSPETTO SUD

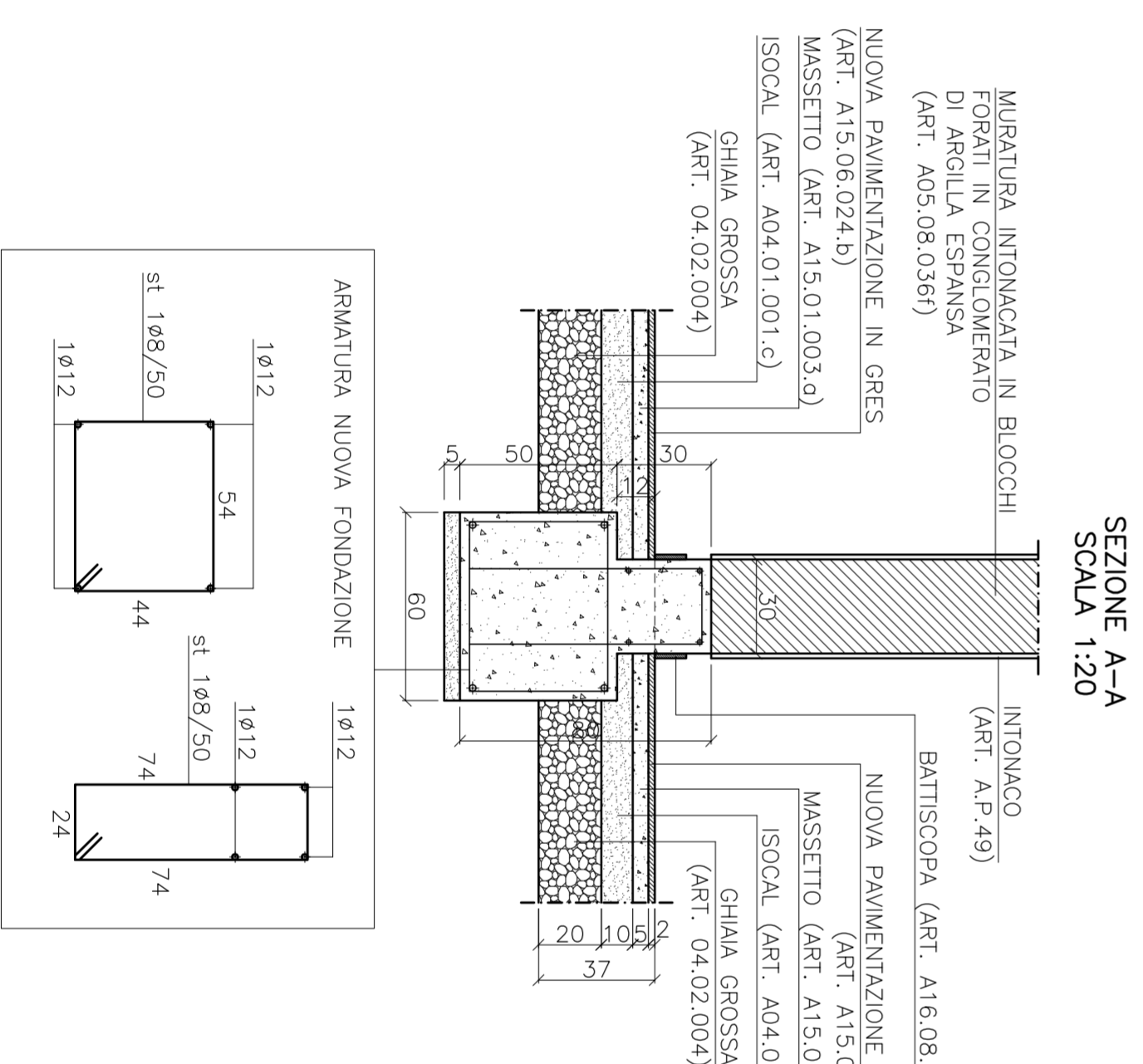

SEZIONE A-A
SCALA 1:20

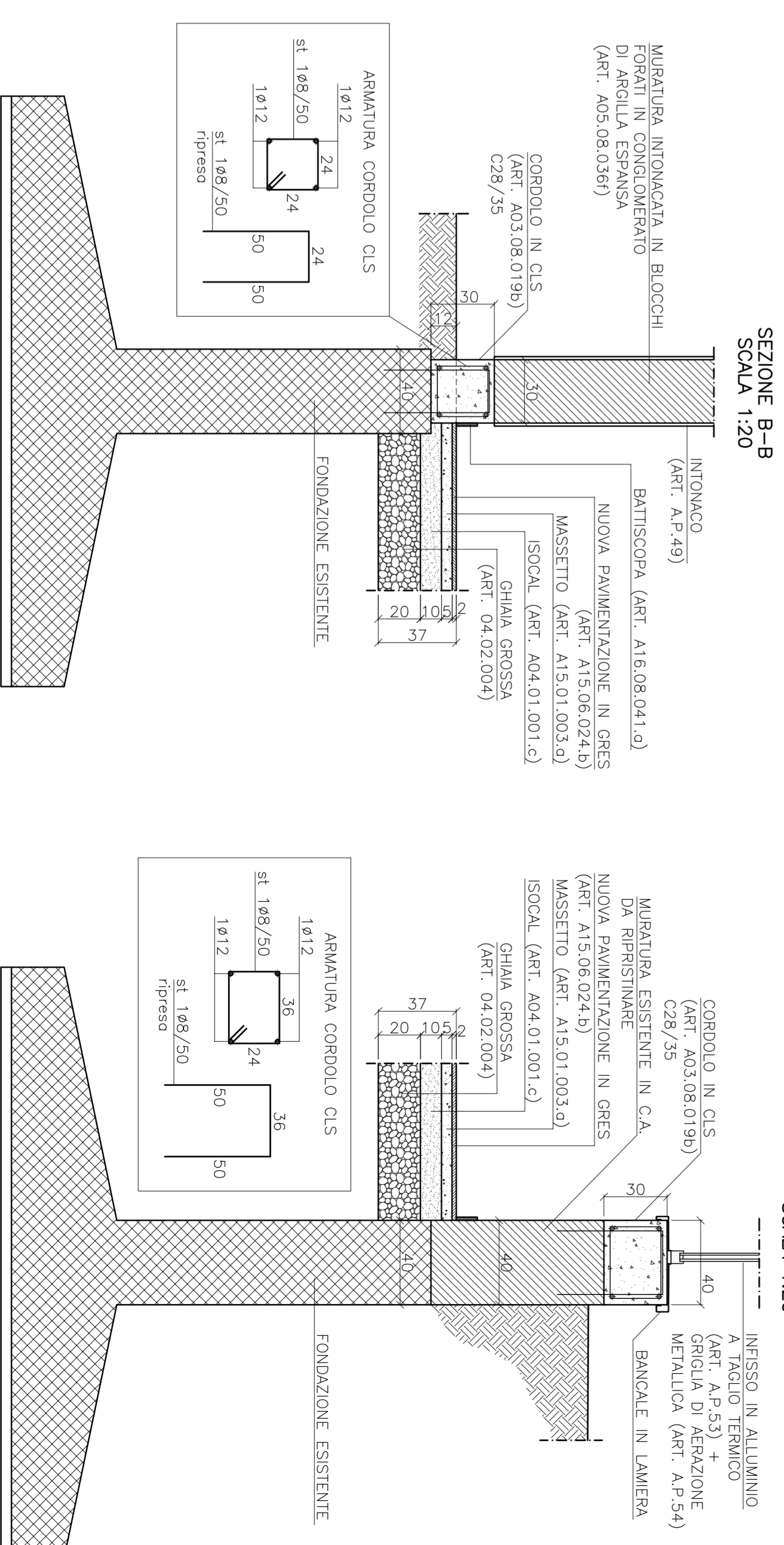

SEZIONE B-B
SCALA 1:20

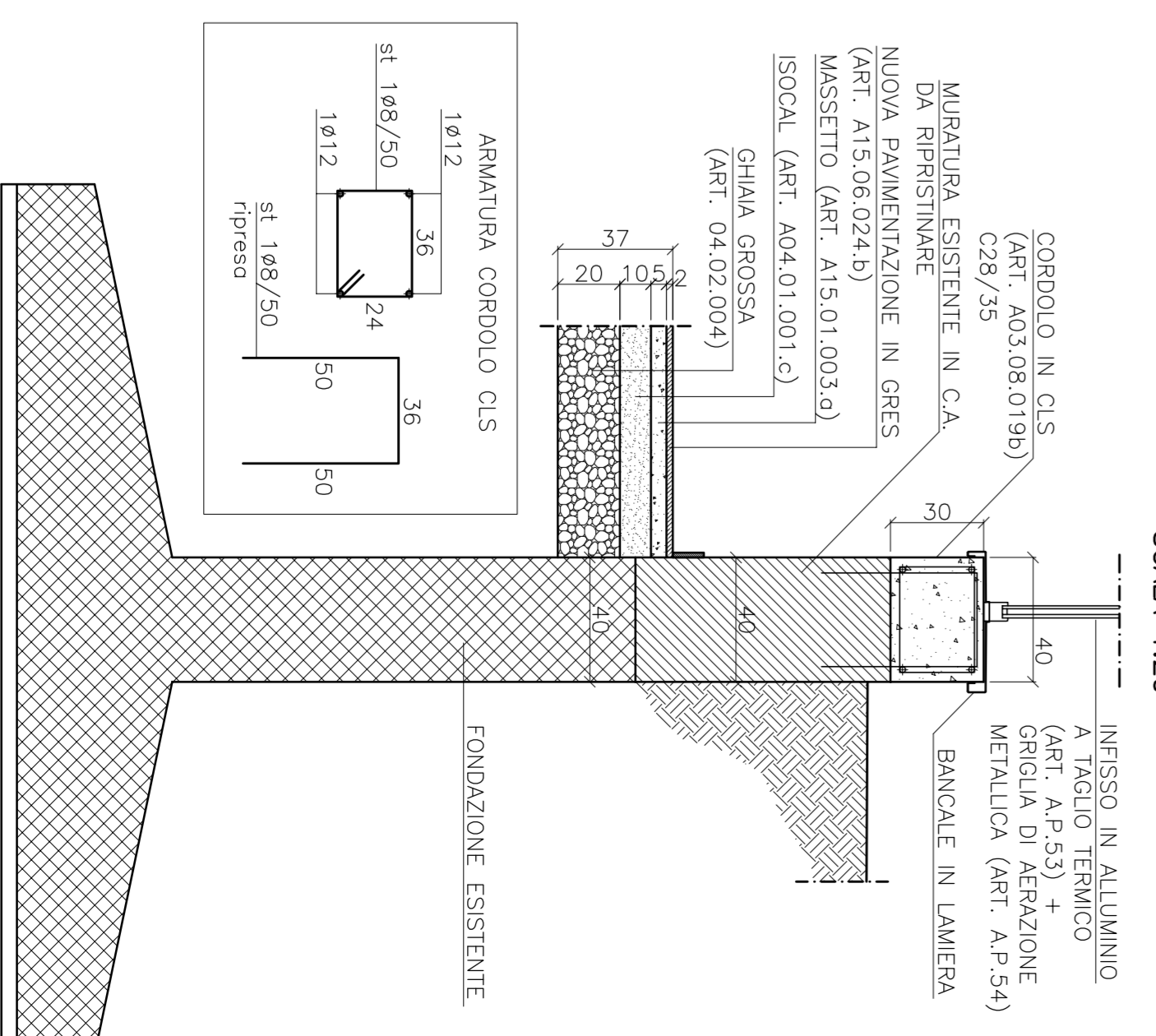

SEZIONE C-C
SCALA 1:20